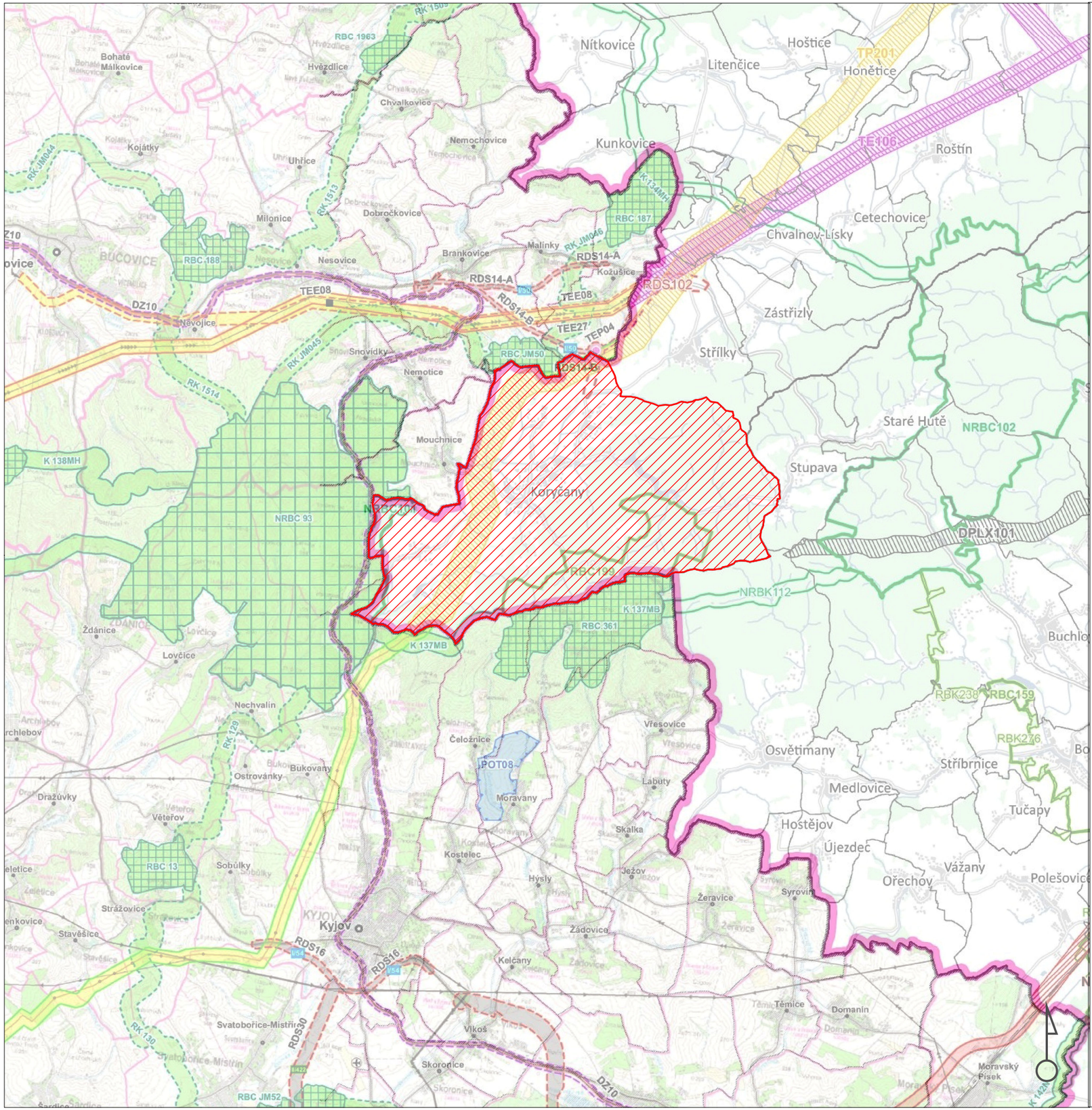

Změna č. 2
Územního plánu Koryčany

VÝKRES ŠIRŠÍCH VZTAHŮ

LEGENDA

Jevy schvalované

Plochy a koridory dopravní infrastruktury
- silniční doprava

Plochy a koridory technické infrastruktury
- elektroenergetika
- zásobování plynem

Plochy a koridory územního systému ekologické stability
- nadregionální biocentrum
- nadregionální biokoridor
- regionální biocentrum
- regionální biokoridor

Plochy pro ochranu pohledových horizontů
- doplňkový typ objektu plochou (pohledový horizont)

Plochy a koridory územních rezerv
- silniční doprava

Jevy informativní
- hranice kraje
- hranice ORP
- hranice obce
- silnice I.třídy
- silnice II. a III. třídy
- železniční trať
- železniční stanice a zastávka
- budova
- povrchový vodní tok
- vodní plocha
- zástavba, budova
- řešené území

LEGENDA

JEVY SCHVALOVANÉ

PLOCHY A KORIDORY - NÁVRH

DOPRAVNÍ INFRASTRUKTURA

dle PÚR *nadmístní*
- koridor pro železniční dopravu

TECHNICKÁ INFRASTRUKTURA

dle PÚR *nadmístní*
- koridor pro vedení el. energie
- elektrická stanice 110 kV
- koridor pro plynovod

VODNÍ REŽIM - Protipovodňová ochrana

dle PÚR *nadmístní*
- technická protipovodňová opatření

ÚZEMNÍ SYSTÉM EKOLOGICKÉ STABILITY

ÚSES - plocha pro:
- nadregionální biocentrum
- regionální biocentrum

ÚSES - koridor pro:
- nadregionální biokoridor
- regionální biokoridor

PLOCHY A KORIDORY - ÚZEMNÍ REZERVA

DOPRAVNÍ INFRASTRUKTURA

dle PÚR *nadmístní*
- koridor pro silniční dopravu

KŘIŽOVATKY
- mimoúrovňová křižovatka

IDENTIFIKAČNÍ KÓDY PLOCH A KORIDORŮ

	územní návrh	*rezerva*
DOPRAVNÍ INFRASTRUKTURA		
RDS02	silniční	
DZ01	železniční	
TECHNICKÁ INFRASTRUKTURA		
TEE01	vedení el. energie	
POT01	technické protipovodňové opatření	
ÚSES		
NRBC 28	nadregionální biocentrum	
RBC 3	regionální biocentrum	
K 128MH	nadregionální biokoridor - mezofilní hájový	
K 92MB	nadregionální biokoridor - mezofilní bučinný	
RK 91	regionální biokoridor	
RK JM013	příklad popisu skladebné části ÚSES nad rámec ÚTP (1996)	

LEGENDA

JEVY INFORMATIVNÍ

ADMINISTRATIVNÍ HRANICE
- hranice kraje
- hranice správního obvodu obce s rozšířenou působností (ORP)
- hranice správního obvodu obce
- hranice katastrálního území

OBCE
- obec s rozšířenou působností
- jiná obec

VEŘEJNÁ DOPRAVNÍ A TECHNICKÁ INFRASTRUKTURA
- silnice I. třídy s OP
- silnice II. a III. třídy s OP
- železniční trať s OP - regionální
- elektrické vedení 400 kV s OP
- elektrické vedení 220 kV s OP
- elektrické vedení 110 kV s OP
- plynovod VTL s OP

Poznámka:
Ochranná a bezpečnostní pásma dopravní a technické instrastruktury jsou limity využití území;
OP = ochranné pásmo

ČÍSLO SILNICE
- I/01 silnice I. třídy
- II/411 silnice II. třídy

PŘÍLOHA Č. 4

HLAVNÍ PROJEKTANT:	**STEMIO a. s.** sídlo: LAZARSKÁ 1718/3, 110 00 PRAHA 1 provozovna: J. STAŠI 165, 763 02 ZLÍN- MALENOVICE tel./fax: + 420 577 158 529 mobil: +420 731 653 834 email: zlin@stemio.cz	ČÍSLO PARÉ:	AUTORIZACE:
OBJEDNATEL:	**Město KORYČANY**	DATUM:	**duben 2026**
POŘIZOVATEL:	**MĚSTSKÝ ÚŘAD KORYČANY**	ČÍSLO ZAKÁZKY:	**24_875**
		HLAVNÍ ARCHITEKT:	**Ing. arch. Vladimír Pokluda**
		STUPEŇ:	**ČISTOPIS**
NÁZEV AKCE:	**ZMĚNA Č. 2 ÚZEMNÍHO PLÁNU KORYČANY**		
OBSAH:	**VÝKRES ŠIRŠÍCH VZTAHŮ**	MĚŘÍTKO:	**1:100 000**
		ČÍSLO VÝKRESU:	**II.B2**